

SITUACIÓN DEFICIENCIAS DETERMINADA: PREVIO DURANTE POSTERIOR

DEPARTAMENTO:	ALTA VERAPAZ	MUNICIPIO:	SAN JUAN CHAMELCO
NOMBRE DEL ESTABLECIMIENTO:	ESCUELA OFICIAL RURAL MIXTA ALDEA CANASEC	DIRECCIÓN DEL ESTABLECIMIENTO:	ALDEA CANASEC
CÓDIGO DEL ESTABLECIMIENTO:	16-10-0778-43	FECHA:	12/04/2024



Foto 1: MODULO 1 CAMBIO DE TECHO (LAMINAS Y COSTANERAS)



Foto 2: MANTENIMIENTO DE PUERTAS (CAMBIO DE CHAPA, LIJADO Y PINTURA)



Foto 3: MANTENIMIENTO DE VENTANAS Y BALCONES (PARTE FRONTAL MODULO 1) , COLOCACION DE VIDRIOS



Foto 4: MANTENIMIENTO DE VENTANAS Y BALCONES (MODULO 1 PARTE LATERAL)



Foto 5: MANTENIMIENTO DE BAÑOS, PINTURA Y CAMBIO DE PUERTA DE MADERA A PUERTA METALICA



Foto 6: REPARACION FISURAS DE PARED Y COLUMNA

Observación: Si es necesario se pueden agregar hojas adicionales y actualizar el número de hojas.

 Firma y sello del Presidente de la OPE		 Firma y Sello Director Centro Educativo Público	
---	---	---	---

SITUACIÓN DEFICIENCIAS DETERMINADAS: PREVIO DURANTE POSTERIOR

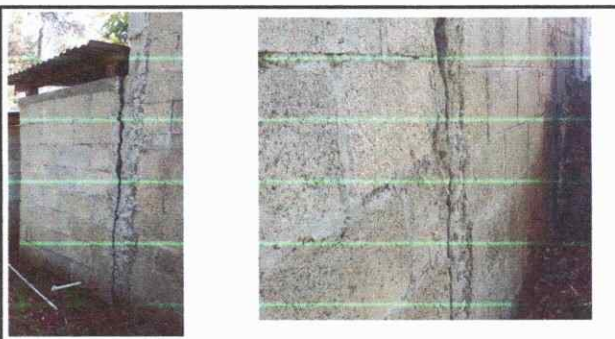
DEPARTAMENTO:	ALTA VERAPAZ	MUNICIPIO:	SAN JUAN CHAMELCO
NOMBRE DEL ESTABLECIMIENTO:	ESCUELA OFICIAL RURAL MIXTA ALDEA CANASEC	DIRECCIÓN DEL ESTABLECIMIENTO:	ALDEA CANASEC
CÓDIGO DEL ESTABLECIMIENTO:	16-10-0778-43	FECHA:	12/04/2024



Foto 1: MODULO 2 CAMBIO DE TECHO (LAMINAS Y COSTANERAS) MANTENIMIENTO (PINTURA)



Foto 2: MODULO 2 MANTENIMIENTO (REPELLO Y PINTURA) PARTE TRASERA



Foto 3: OTROS (MANTENIMIENTO DE BASE DE TINACO)



Foto 4:



Foto 5:



Foto 6:

Observación: Si es necesario se pueden agregar hojas adicionales y actualizar el número de hojas.

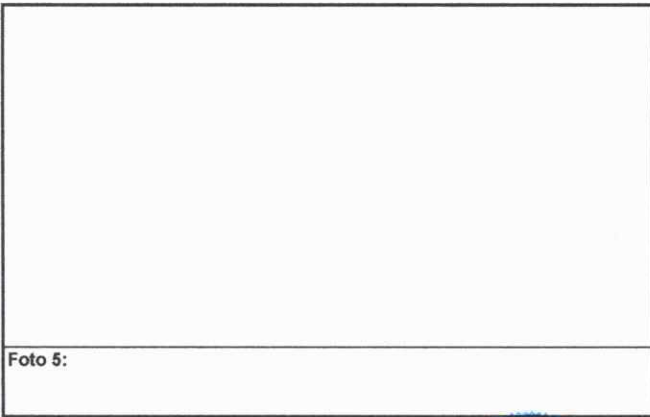
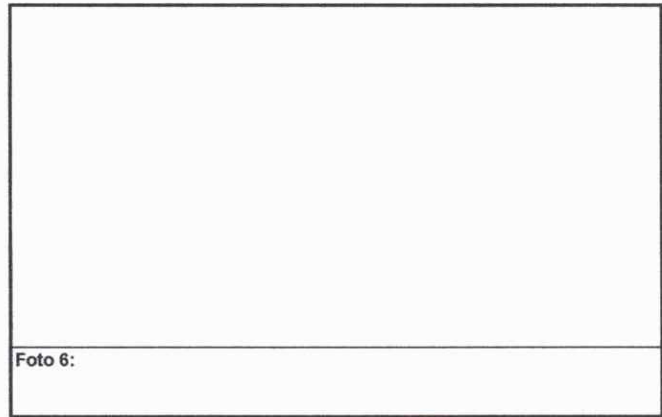
 Firma y sello del Presidente de la OFE	 E.O.R.M. ALDEA CANASEC	 Firma y Sello Director Centro Educativo Público	 DIRECCION
---	--	---	--